



Ministerio
de Educación
y Cultura



E Dirección Nacional
de Educación
Innovación Educativa



Cultura
Científica



ANEP

ADMINISTRACIÓN
NACIONAL DE
EDUCACIÓN PÚBLICA

CLUBES DE CIENCIA

2026

INFORMACIÓN PARA
PRESENTAR TU CLUB



FERIA DEPARTAMENTAL DE CLUBES DE CIENCIA

2026

- **Viernes 4 de setiembre**
- **Lugar a confirmar**
- **Horario a confirmar**

FERIA DEPARTAMENTAL DE CLUBES DE CIENCIA

2026

- **Carpeta de campo**
- **Resumen de investigación**
- **(Informe de investigación para Chajá, Hornero y Ñandú)**
- **Póster**

FERIA DEPARTAMENTAL DE CLUBES DE CIENCIA

2026

- **Presentación de proyectos**
- **Entrevista con evaluadores**
- **Intercambio con otros clubes**
- **Clasificatoria para la Feria Nacional**

FERIA DEPARTAMENTAL DE CLUBES DE CIENCIA

2026

- **Evaluación presencial**
- **En base a una Rúbrica**
- **Cada club recibe una devolución**

¿QUIÉNES PUEDEN PARTICIPAR?

- ✓ **Cualquier grupo de personas (niños, jóvenes y adultos) que quieran desarrollar y compartir una actividad de investigación**
- ✓ **El grupo deberá elegir una persona mayor de 21 años para que los oriente en el trabajo**

¿QUIÉNES PUEDEN PARTICIPAR?

- ✓ **Todo un grupo**
- ✓ **Parte de un grupo**
- ✓ **Subgrupo**
- ✓ **Más de un grupo**
- ✓ **Estudiantes de diferentes grupos o niveles**
- ✓ **Grupos o estudiantes de diferentes instituciones**

CADA CLUB PARTICIPA EN SU CATEGORÍA

EDUCACIÓN FORMAL

PREESCOLAR Y PRIMARIA

- Abejitas: educación inicial
- Colibrí: 1°, 2° y 3°
- Cardenal: 4°, 5° y 6°

SECUNDARIA Y UTU

- Churrinche: 7°, 8° Y 9°
- Chajá: bachillerato

ADULTOS

- Ñandú: estudiantes de nivel terciario
- Tero: egresados de nivel terciario
- Hornero: mayores de 29 años

¿SOBRE QUÉ PUEDO INVESTIGAR?

EXISTEN DISTINTAS ÁREAS



CIENTÍFICA

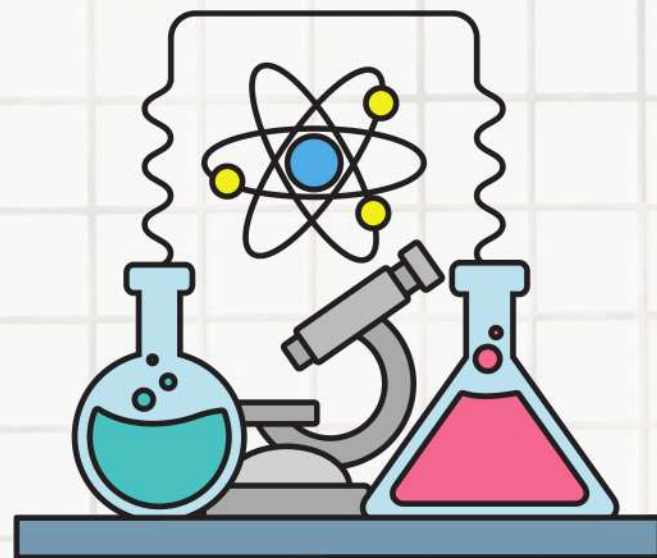

TECNOLÓGICA

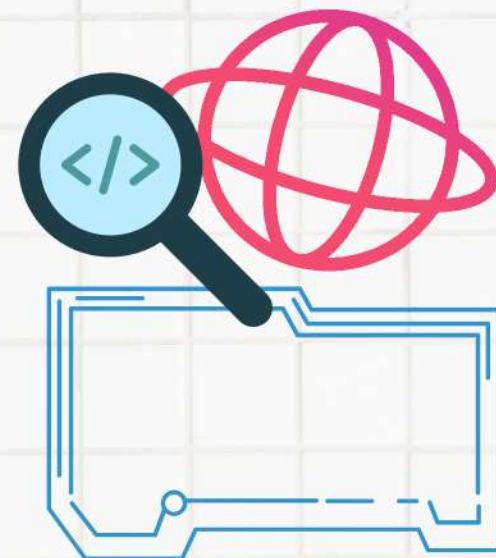

SOCIAL



¿DÓNDE ME INSCRIBO?

HACIENDO CLICK EN EL ENLACE

<https://culturacientifica.edu.uy/inscc26/>

hay tiempo hasta el 30/6

➤ QUIERO ASESORARME ¿CON QUIÉN ME COMUNICO?

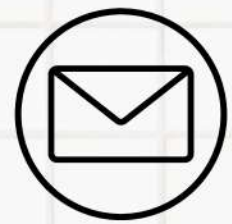

cultura.cientifica.soriano@gmail.com

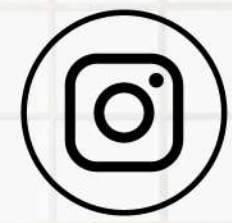

@culturacientificasoriano



Cultura Científica Soriano



091 978 022

Luis Álvarez

099 343 792

Tiana Leivas